

# 文京区 春日 一・二丁目

春日駅や後楽園駅周辺には東京ドームシティや文京シビックセンターなどがあり、活気あふれる雰囲気。駅から離れるにつれ、昔からある閑静な住宅が広がり、落ち着いた町並みに。中央大学や第三中学校、茗台中学校など学校もあり、学生やファミリー層も多く暮らしています。

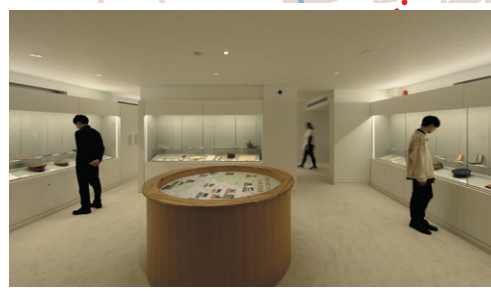

東京都  
戦没者霊苑  
遺品展示室

満州事変から太平洋戦争までの約16万人の東京都関係の戦没者の霊が祭られている東京都戦没者霊苑は、平和を願う都民の決意を表すために1960年に建てられました。その休憩所棟内にある「遺品展示室」では、手紙、千人針、鉄兜など、戦没者の遺族から預かった遺品や写真を展示。戦争と平和に向き合える施設です。

☎文京区春日1-14-4 ☎03-3812-1796 🕒9:00~17:00 🆓無料 📅年末年始(12月29日~1月3日)



画像提供 文京区観光協会

## 講道館

柔道の父と称される嘉納治五郎氏が1882年に創設した、講道館柔道の総本山。合計で約1,300畳の道場があり、延べ150名以上の指導員や講師が指導を行っています。施設内には、柔道の歴史を学べる資料館や柔道関係者用の宿泊施設がある他、練習風景の見学も可能。厳かな雰囲気の中、柔道の神髄に触れます。

☎文京区春日1-16-30 ☎03-3811-7152(総務部) ☎03-3818-4171(道場指導部/通常13:30~) 🕒9:30~20:00 🆓無料(講道館柔道資料館・図書館、大道場見学) 📅日・祝・年末年始・夏季休暇期間(講道館柔道資料館・図書館) ※その他、講道館のカレンダーに基づく

## 文京シビックセンター-文京シビックホール

文京区役所、区民施設、カフェ、展望ラウンジなどがある総合施設。観光情報を提供している「観光インフォメーション」があり、区内散歩の拠点にもなっています。「文京シビックホール」では、音楽、バレエ、伝統芸能など多彩な公演を開催。一部を除き、チケット窓口での公演チケットの購入も可能です。

☎文京区春日1-16-21 ☎03-3812-7111(文京区役所) 🕒7:30~22:00 ※施設により営業時間が異なります。目的の施設のホームページ等でご確認ください 📅年末年始(12月29日~1月3日)・5月第3日曜 ※「展望ラウンジ」は2026年12月上旬まで改修工事のため閉鎖中。2026年3月6日~7日「文京区都市交流フェスタ2026」開催

写真・東京ドームシティ LaQua

## 「電子版あらぶんちよ通信」のご提示で限定クーポンが使えます。

マークのお店では、ご利用時に「電子版あらぶんちよ通信」のこのページを見せいただくことで限定クーポンが使えます。  
※紙冊子ではなく、お手元のスマホ・タブレットで電子版あらぶんちよ通信をご提示ください  
有効期間：2025年12月1日(日)~31日(日) ※1組様1回のみ適用可能 電子版はこちら！



### A カフェドフォルテ café de Forte

心身の健康と交流がテーマのほっこりカフェが昨年誕生

岩手県出身のオーナーが親子で営むカフェ。米粉パンケーキや盛岡米粉冷麺など岩手県産品や体に優しい食材を使用したメニューが特徴。「友人宅に遊びに来た感覚で利用してほしい」と、ソファ席のある店内はくつろげる雰囲気。ニットカフェや子育てワークショップなどイベントも開催。



自家製レモネード750円(セットの場合は650円)、米粉パンケーキ(黒胡麻&くるみ)1,430円



オーナー  
あいかわのりこさん

店長  
かわのまゆみさん

旬の食材を使った月替わりの米粉パンケーキも大人気。毎週火曜日は「学園デュー」で、学生さんは全品10%オフになりますよ！

☎文京区春日2-14-9 ☎03-3868-0430 🕒火・水・金9:30~15:00(L014:30)、土12:00~17:00(L016:30) 📅日・月・木(定休)・土(不定休) ※土曜日の休日はInstagramで確認

### B ビオッサ BLOSSA

国産米粉100%の味わい深い米粉パンに感動

店頭に並ぶ商品は、国産米粉100%のグルテンフリーパン。米粉の種類や副材料の配合を変えることで、塩バターロールのフワモチ食感からバゲットの歯ごたえのある生地まで、バラエティ豊かな味わいを表現。てんさい糖や塩などの原材料も厳選し、安全とおいしさを追求しています。



塩バターロール250円、玄米フィグ/ア420円、豆乳クリームパン250円



責任者  
板橋 蒼さん

幾度も試作を重ねた米粉パンは、グルテンフリーの固定観念を覆すおいしさです。約2.5種類あるのど、食べ比べてみてください。

☎文京区春日2-10-19 ☎03-3830-0676 🕒10:00~18:00 土・日・祝9:00~18:00 📅火

### C ハビビ HABIBI

ハラール料理レストランでアラビア料理を初体験！

イスラム教において食べることが許されている「ハラール料理」をいただける、都内でも珍しいレストラン。豚肉や酒を使わず、戒律にのっとった調理法を用いたアラビア料理やベータン料理を調理するのは、ヨルダンやエジプト出身のシェフたち。礼拝堂もある店内で異文化体験を楽しもう。



カフサ(子羊肉、ピラフ、日替わりサラダとスープ)2,350円 ※ランチはドリンク付き



シェフ  
ピラール・イブシマンさん

私はヨルゲン出身で、元ナショナルチームの柔道家です。日本人の方もぜひ本格的なアラビア料理を味わいに来てください

☎文京区春日1-16-30 B1 ☎03-5654-5844 🕒11:30~14:30(L014:00)、17:30~21:30(L021:00) 📅日

### D きかなさかば 魚肴酒場 よし乃

神津島直送の鮮魚と日本酒の組み合わせに舌鼓

週1回ペースで届く、神津島で水揚げされた新鮮な魚介を使った甘みのあるお刺身が名物。他にも、カブト煮やカキフライなど丁寧に調理された料理が、常時30種ほど揃っている日本酒によく合います。カウンター席限定のお一人様メニューもあるため、一人でも仲間とでも利用しやすい！



ネギトロアボカドサラダ935円、刺身盛合せ(1人前)1,518円、厳選日本酒0.5合(90cc)539円~



店長  
山本 和則さん

亮年シーズンにぴったりな宴会プラン(2時間)飲み放題付き3,500円~をご用意しています。お気軽にご相談ください

☎文京区春日1-12-6 ☎03-3868-3895 🕒月~金11:30~14:00(L013:30)、月~土17:00~23:00(L022:00) 📅日・祝

## 注目



## 株式会社 東京ドーム 興行企画部 エリアマネジメントグループ 課長代理 住吉 みちるさん

約100万球の豪華イルミネーションを企画。巨大ドームやツリーの演出も

東京ドームシティのイルミネーションは今年で21回目を迎えます。私はイルミネーションの担当になって3年目となりました。今年は昨年好評だった「TOKYO SNOW DOME CITY」というタイトルを引き継ぎ、白をテーマカラーに、さらにグレイドアップする予定です。見どころは、ドーム状のオブジェや15分おきに演出が行われるツリーです。また、アーチ状のイルミネーションの下をくぐるロマティックな通りも見てほしいポイントのひとつ。全体では、例年よりも35万球も多い約100万球で彩ります。構内には飲食店も多いので、店内の席から眺めたり、温かい飲み物片手に映えスポットめぐりをしたりして楽しんでいただけたら嬉しいです。

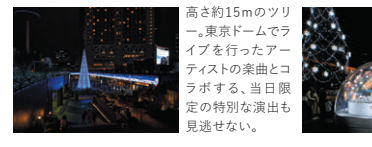

高さ約15mのツリー。東京ドームをドライブを行ったアーティストの楽曲とコラボする、当日限定の特別な演出も見逃さない。

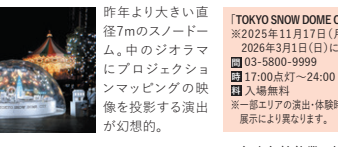

昨年より大きい直径7mのスノードーム。中のジオラマにプロジェクションマッピングの映像を投影する演出が幻想的。

誌面で紹介したお店やスポットにターリーターキーの2人がおじゃまします！



あらぶんちよ散歩 12月1日(日)~7日(日)

地デジ10ch 15:00~19:00~22:00~  
地デジ102ch 23:00~  
地デジ11ch 11:00~14:00~17:00~



※年末年始休業の情報は、施設・店舗のウェブサイト、SNSなどをご確認ください