あらぶんちょ散歩 vol.118

白山一丁目（はくさんいっちょうめ）

文京区

江戸時代、三代将軍家光が鷹狩りに訪れた際、「あの谷も遠からず人家ができるであろう」と指したことから、かつては指ヶ谷（さしがやつ）町と呼ばれていたこのエリア。大正以降は花街、白山三業地として栄え、多くの料亭があったそうです。住宅の間の小径に残る石畳に、芸妓さんたちが通ったであろう面影が残っています。

大正14年創業のフタバヤ商店の南ばんカレー粉（2kg、2,268円）は全国のお蕎麦屋さん御用達！ 缶入りオリジナルカレーパウダーは各540円

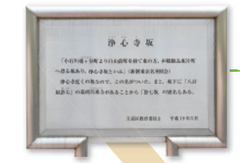

浄心寺坂

浄心寺近くの坂なのでこの名前がついた。坂下に八百屋お七の墓所、圓乗寺があることから「於七坂」の別名もある

圓乗寺（八百屋お七の墓）

八百屋お七の墓がある寺で、参道入口には地蔵尊も。三基の墓石のうち中央は寺の住職が供養のために建て、右側は寛政年間にお七を演じた岩井半四郎が建立。左側は270回忌の供養で近隣の有志により建立されたもの。10月頃からお寺の改修工事が予定されている

八彩（やさい）

旬と鮮度にこだわった、今年6月オープンの八百屋さん。100軒ほどの有機農家と取引があり、まだあまり出回っていない珍しい品種の産直野菜も多数取り扱っている

丸山新町公園

坂上の台地の住宅街にある、はしごや滑り台のついた大きな船の遊具が印象的な公園

胸突坂

胸突坂とは急な坂道の呼び名で、区内に3ヶ所ある。この坂のすぐ南の旧西片町一帯は福山藩の屋敷跡で、藩校「誠之館」があった

富士見湯

昭和の香り漂う、立派な瓦屋根の銭湯。番台と高い格天井、タイルのモザイク画に中庭のある脱衣所とレトロ感満載♪

新坂

坂上の台地にあった旧福山藩の阿部屋敷へ通じる、新しく開かれた坂ということでこの名がついた。福山藩にちなんで福山坂とも言われたそう

❶ 白保花店

所文京区白山1-32-4
電03-3811-4587
時9:00～18:30
（日・祝は～17:00）
休木

❷ ル・ボン・ヴィヴァン

所文京区白山1-32-7
電03-3815-3925
時10:00～20:00
休無休

❸ シチリア屋

所文京区白山1-5-5
電03-5615-8713
時12:00～13:30LO
18:00～22:00LO
休月（月に2回火休）

❹ 新三陽

所文京区白山1-32-8
電03-3811-2973
時11:30～15:00LO
17:00～21:00LO
休水

❺ Cafe Cauda（カフェ カウダ）

所文京区白山1-30-8
電03-6801-8791
時15:00～22:00LO
休日・祝・第2月

今月のエリアウォーク
7820歩
南北に長いエリアで急坂も多く健脚向き

TOPIC オリジナルの南部鉄器とフレーバーティ フランス紅茶「アンシャンテ」の本社を発見

カラフルでキュートなオリジナルの南部鉄器ティーポットとともに茶葉に花や果物、スパイスなどをブレンドした味と香りの芸術品とも言えるお茶、フレーバーティを提案している「フランス紅茶専門店 アンシャンテ」。その本社を白山で発見！1階がカフェのような素敵な空間になっていますが、会社なのでご注意を。オリジナルブレンドの紅茶は約70種。パッケージも素敵なので白山ゆかりの贈り物としていかがでしょう♪

有限会社「アンシャンテ・ジャポン」
電03-5615-8099（月～金/10:00～17:00）
http://www.enchan-the.com/index.html（商品はHPから購入できます）

SPOT 国内外の折り紙作品を展示している専門ギャラリー「おりがみはうす」

折り紙作家・山口真氏の個人事務所に、日本初の折り紙専門ギャラリーを併設した「おりがみはうす」。一枚の紙から作られたとは思えないほど精巧で立体感のある作品が展示されていて、世界トップレベルの折り紙作品を間近で見ることができます。また、様々な種類の折り紙や折り紙書籍の販売も。スペースの半分は出版編集業務を行なっている事務所のため、見学の際はどうぞお静かに。

←日本を代表する折り紙作家である代表の山口真氏

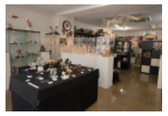

おりがみはうす
所文京区白山1-33-8朝日白山マンション216
電03-5684-6080
時月～金12:00～15:00、土・日・祝10:00～18:00
休不定休

マイタウンヒーロー

白山下商店会 会長 山本 冨司安さん

八百屋お七にちなんだ七のつく日＝特売日を復活させたい

商店街としては20年ほど前が一番賑やかでしたが、感謝市のイベントは今が最盛期です。協力団体も増え、昨年は東京トヨペットが車を2台、水素で走る車と子ども達が車体に落書きしてもいい車を用意して初参加。国税庁のe-Taxキャラクター・イータ君が来てくれたり、消防署が消防車と子供用の消防服を用意してくれて記念撮影ができたり。警察署による白バイにまたがって記念写真を撮れるコーナーや、「あめ細工の吉原」による実演販売もありました。指ヶ谷小学校けやきの森ミュージックバンドらが演奏する街角コンサートや模擬店の焼き鳥とビールも多くの方に大好評。加盟店の皆さんも、特別ご奉仕価格で商品を提供しています。私は5月に商店会長になったばかりなのですが、私が子どもの頃にあった八百屋お七にちなんだ七のつく日が特売日、というのを復活させたいなと考えています。商店会の役員になってくれた若い方々にアイデアを募り、商店街が活性化することを考えていこうと月に一度、専門家を招いて勉強会をしています。感謝市の協力団体も、若い方々が動いてくれたから増えましたし。今後さらに商店街に若い力が増えてくれるといいですね。

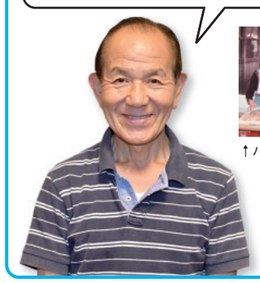

↑バザー模擬店のほか、お楽しみ抽選会やこども広場も！

第34回 白山下商店会 チャリティー感謝市
開催日時：11/3（金・祝）10:00～15:00
問 白山下商店会 03-3811-2928

❶ 白保花店

雑貨コーナーを増設し花や緑のある空間を提案

創業90余年の花屋さん。10年前に改装し「気軽にウィンドウショッピングを楽しんでもらえるように」とアパレル・雑貨コーナーも増設。フラワーアレンジ、観葉植物・季節の生花の販売のほか、ドライフラワーの製作・販売もしている。

↗ドライフラワーやアーティフィシャルフラワーを使った雑貨類もお値打ち！

→イケメンスタッフの赤坂真悟さん

❷ ル・ボン・ヴィヴァン

カスタードクリームが評判の地元で愛される洋菓子店

季節のフルーツを使ったケーキが得意で、常時25種類ほどの生菓子が並ぶ。そのほか焼き菓子や、9月からはチョコレートも10種類ほど登場。毎月変わるフルーツロール（ハーフ864円）やシュークリームなどが人気。

↗左前から桃のタルト518円、岩シュークリーム216円、白山牧場プリン237円、新作の繊部486円

→「日本酒を使ったパウンドケーキや生チョコも試作中です」とチーフパティシエの増田哲久さん

❸ シチリア屋

シチリアの郷土料理を味わう白山の隠れ家イタリアン

大下シェフが現地で修行中に感動したシチリアの郷土料理を主軸に、食後感が軽やかで香り豊かな料理が揃う。メニューはコースを選び、パスタやメインを選ぶプリフィクス形式。お昼はランチコース2つ（1,200円～）とシチリアセット（3,000円）の3つから選べる。夜はシチリアセットのみ。

↗ウニ好きの為の濃厚リングイネ1,800円（アラカルト時）は、シチリアセットに600円プラスで食べられる

→「うちのパスタは低温乾燥させた麺なので、ももち感が特徴です」と大下竜一シェフ

❹ 新三陽

昔懐かしい味わいにほっとする王道をゆく“町の中華屋さん”

昭和12年創業の中華料理店で、ここからのれん分けしたお店も数多く、文京区内にも3店舗ある。創業当時とほぼ変わらぬ品書きはどれを食べてもハズレなし！ 人気は回鍋肉（ホイコーロー）と五目そば（800円）なのだとか。お昼の定食は日替わりで2種類（700円）。野菜たっぷりのハピベジメニューもあり。

↗トロトロの柔らかい豚肉と甘辛なタレがクセになる、人気メニューの回鍋肉1,200円

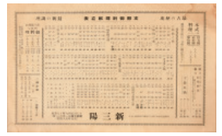

←創業当時のメニュー表。当時からほとんどメニューが変わっていないそう

❺ Cafe Cauda（カフェ カウダ）

ベルギービールに造詣の深いご夫婦が営むカフェ

ベルギービールが樽生で3～4種類、ボトルで120種以上。異なる温度帯の冷蔵庫を3台使い分け、そのビールが一番美味しい状態で提供してくれる。17時まではカフェタイムにつき食事メニューは軽いおつまみと自家製ケーキのみ。それ以降はベルギーの郷土料理も楽しめる。

↗ベルギービールはボトル960円～。ソーセージ&ストンプ1,100円、ムール貝の白ワイン蒸し（L）1,640円

→ビール担当はご主人の酒入孝久さん。で、お料理担当は奥様の植草玖実子さん